Anlage 1
(zu § 2 Absatz 5 Satz 1)
Nationales Naturmonument „Grünes Band Sachsen“ – Übersichtskarte

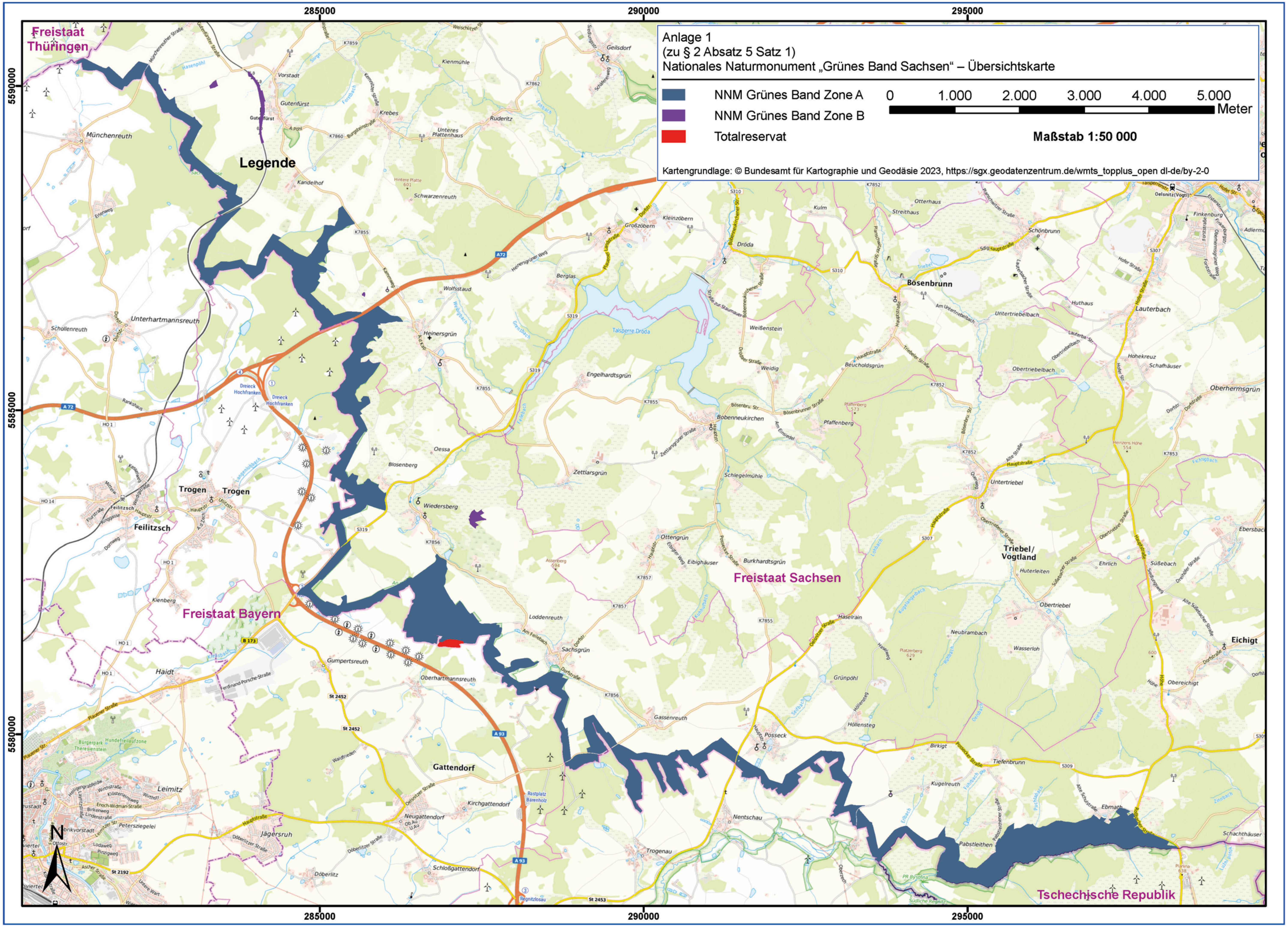

285000
290000
295000
5590000
5585000
5580000
Freistaat Thüringen
Freistaat Bayern
Freistaat Sachsen
Tschechische Republik
Legende
N
Münchenreuth
Gutenfürst
Vorstadt
Krebes
Kienmühle
Geilsdorf
Ruderitz
Unteres Plattenhaus
Kandelhof
Schwarzenreuth
Unterhartmannsreuth
Schollenreuth
Dreieck Hochfranken
Trogen
Feilitzsch
Kienberg
Haidt
Leimitz
Jägersruh
Gattendorf
Gumpertsreuth
Oberhartmannsreuth
Neugattendorf
Kirchgattendorf
Schloßgattendorf
Döberlitz
Heinersgrün
Wolfsstaud
Berglas
Großzöbern
Kleinzöbern
Dröda
Talsperre Dröda
Weißenstein
Weidig
Engelhardtsgrün
Oessa
Blosenberg
Wiedersberg
Zettlarsgrün
Bobenneukirchen
Schlegelmühle
Loddenreuth
Sachsgrün
Ottengrün
Eibighäuser
Burkhardtsgrün
Gassenreuth
Posseck
Nentschau
Trogenau
Kulm
Otterhaus
Streithaus
Schönbrunn
Bösenbrunn
Untertriebelbach
Huthaus
Lauterbach
Oelsnitz (Vogtl)
Finkenburg
Beucholdsgrün
Pfaffenberg
Obertriebelbach
Hohekreuz
Schafhäuser
Oberhermsgrün
Untertriebel
Triebel/ Vogtland
Huterleiten
Ehrlich
Süßebach
Ebersbach
Obertriebel
Haselrain
Neubrambach
Wasserloh
Grünpöhl
Höllensteg
Eichigt
Obereichigt
Birkigt
Tiefenbrunn
Kugelreuth
Pabstleithen
Ebmath
Schachthäuser
A 72
A 93
B 173
S319
S310
S307
S309
K7855
K7852
K7856
K7857

🟦 NNM Grünes Band Zone A

🟪 NNM Grünes Band Zone B

🟥 Totalreservat

0 1.000 2.000 3.000 4.000 5.000 Meter

Maßstab 1:50 000

Kartengrundlage: © Bundesamt für Kartographie und Geodäsie 2023, https://sgx.geodatenzentrum.de/wmts_topplus_open dl-de/by-2-0