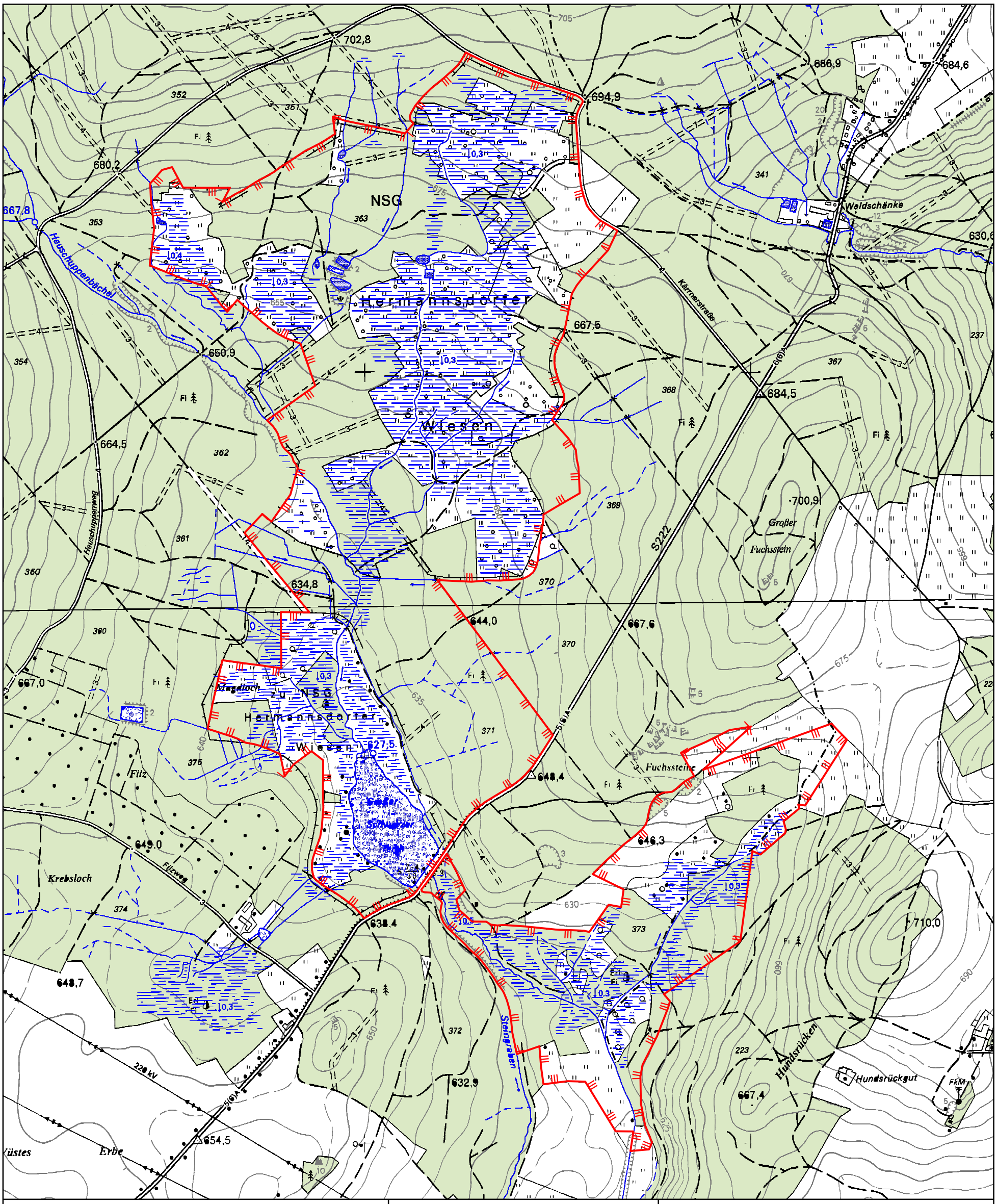

Übersichtskarte des Regierungspräsidiums Chemnitz
(Maßstab 1 : 10 000)

vom 22. Mai 2007

zur Verordnung des Regierungspräsidiums Chemnitz
zur Festsetzung des
Naturschutzgebietes "Hermannsdorfer Wiesen"

vom 22. Mai 2007

Noltze
Regierungspräsident

N

Legende:

Grenze NSG

0 200 400 Meter

Darstellung auf der Grundlage der
Topographischen Karte 1 : 10 000 des
Landesvermessungsamtes Sachsen.
Änderungen und thematische Ergänzungen
durch den Herausgeber.
Jede weitere Vervielfältigung bedarf der
Erlaubnis des Landesvermessungsamtes
Sachsen und des Herausgebers.

Maßstab 1 : 10 000

Kartengrundlage:
Topographische Karte 1 : 10 000
Blatt 5343-SW Stand 1999
Blatt 5443-NW Stand 1994